ENDEAVOR™ 5000

Agitadores orbitales de servicio ligero

Agitadores orbitales digitales de uso liviano en los que puede confiar para agitar todos los días

Los agitadores de uso intensivo Endeavor™ están disponibles en 3 modelos: órbita de 3 mm, órbita de 20 mm o modelo específico para microplacas. Todos los modelos se pueden utilizar en incubadoras y cámaras frigoríficas. La agitación estable, precisa y a largo plazo está garantizada con el accionamiento excéntrico triple y el motor de CC sin escobillas que no requiere mantenimiento. Detección integrada de sobrecarga y desequilibrio para proteger las muestras.

Características únicas:

- Económico: no es necesario comprar una bandeja aparte. Preparado para conectar una amplia variedad de accesorios para personalizar aplicaciones de bajo a mediano volumen.
- Programable: ahorre tiempo y garantice resultados reproducibles. Menú integrado sencillo para configurar, almacenar y recuperar programas de varios pasos.
- Registro y control de datos: la función remota permite el control de PC y la transferencia de datos.

Internacional group s.a.s Avanzo
EQUIPOS Y CONSUMIBLES PARA LABORATORIO
OHAUS

ENDEAVOR™ 5000 Agitadores orbitales de servicio ligero

Specifications

Model	e-E51LD0403	e-E51LDMP03	e-E51LD0420
Control	Digital		
Motion	Orbital 0.1 in / 3 mm		Orbital 0.8 in / 20 mm
Speed Range	100 to 800 rpm	100 to 1200 rpm*	50 to 300 rpm
Speed Steps	1 rpm increments		
Speed Accuracy**	Above 100 rpm ± 2% of set speed, Below 100 rpm ± 2 rpm		
Timer	Up to 99 hours 59 minutes		
Tray Capacity	8.8 lb (4.0 kg) 4 x 500 ml flasks 6 x 250 ml flasks 6 x 125 ml flasks From 39 x 10 ml up to 3 x 1 L flasks***	4 Microplates	8.8 lb (4.0 kg) 4 x 500 ml flasks 6 x 250 ml flasks 6 x 125 ml flasks From 39 x 10 mL up to 3 x 1 L flasks***
Tray Size (L x W)	11.75 x 8.75 in / 300 x 222 mm	11 x 7.75 in / 280 x 197 mm	11.75 x 8.75 in / 300 x 222 mm
Tray Construction	Aluminum tray with 11 mounting points for accessories. Non-slip rubber mat included	Aluminum tray with hardware to secure Microplates and Deepwell plates	Aluminum tray with 11 mounting points for accessories. Non-slip rubber mat included
Drive System	Brushless DC Motor, Triple Eccentric		
Communication	RS232		
Programming	On-board programming for 8 separate, 5-step programs		
Recall Feature	Retrieve last 5 recently used settings		
Protection	IP21		
Dimensions (L x W x H)	16.5 x 10.3 x 4.7 in / 420 x 262 x 119 mm		
Net Weight	16.5 lb / 7.5 kg		
Working Environment****	14 °F to 104 °F / -10 °C to 40 °C, 80% RH, non-condensing		
Power Input	24V DC, 1.25A		

*Las microplacas y las placas de pocillos profundos están disponibles con una variedad de estilos de faldón. Según el estilo de faldón, es posible que sea necesario reducir l a velocidad máxima.
**Si las condiciones lo permiten. Las variaciones en el proceso de medición, los recipientes y las muestras afectarán el rendimiento real.
***Se requiere la plataforma universal 30770938 para una capacidad expandida de 39 matraces de 10 ml a 3 matraces de 1 l
****Evite los arranques en frío. La unidad no está diseñada para arrancar después de haber estado en un entorno de cámara fría. Lleve la unidad a una cámara fría desde un entorno a temperatura ambiente, opere y retire la unidad de la cámara fría tan pronto como finalice la operación.

ENDEAVOR™ 5000 Agitadores orbitales de servicio ligero

Accessories

Accessories for e-E51LD0403 and e-E51LD0420			
Item Number	**Desccription**	**Standard Tray Max. per Shaker**	**Universal Platform 30770938 Max. per Shaker**
30400084	Flask Clamp, 10 mL	7	39
30400085	Flask Clamp, 25 mL	7	24
30400086	Flask Clamp, 50 mL	7	24
30400087	Flask Clamp, 125 mL	6	12
30400088	Flask Clamp, 250 mL	6	8
30400089	Flask Clamp, 500 mL	4	6
30400090	Flask Clamp, 1L	--	3
30400097	500 mL Media Bottle Clamp	4	6
30400099	Flask Clamp PVC 125mL	6	12
30400100	Flask Clamp PVC 250mL	6	8
30400101	Flask Clamp PVC 500mL	--	4
30400114	Micro Tube Rack	2	2
30400115	Test Tube Rack 10-13 mm Diameter	2	2
30400116	Test Tube Rack 14-16 mm Diameter	2	2
30400117	Test Tube Rack 18-20 mm Diameter	2	2
30400118	Test Tube Rack 22-25 mm Diameter	2	2
30400119	Test Tube Rack For 15 mL Tubes	2	2
30400120	Test Tube Rack For 50 mL Tubes	2	2
30770938	Universal Platform 8.75 x 11.75 in. / 22 x 30 cm e-E51LD	1	--
30400121	Adjustable Platform 8.75 x 11.75 in. / 22 x 30 cm, 2 bars	1	--
30400122	Roller Bar, 8.6 in. / 22 cm (for Adjustable Platform only)	Variable	--
30400124	Dimpled Mat, 8.75 x 11.75 in./22 x 30 cm	1	--
30770935	Rubber Mat 11.4 x 8.75 in / 29 x 22 cm	1	--
30770939	Sticky Mat 8.75 x 7.0 in. / 22 x 18 cm	1	1
30770940	Universal Harness e-E51LD	1	--

Accessories for e-E51LDMP03		
Item Number	**Desccription**	**Standard Tray Max. per Shaker**
30400114	Micro Tube Rack	2
30772773	Deep Plate Kit, set of 4	1 (set of 4)

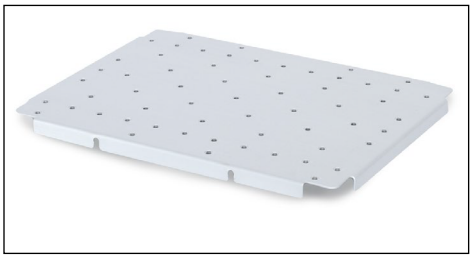

Universal Platform
8.75 x 11.75 in. / 22 x 30 cm e-E51LD
Part Number: 30770938

Flask Clamp 250 mL
Part Number: 30400088

Flask Clamp PVC 125 mL
Part Number: 30400099

Adjustable Platform 8.75 x 11.75 in. / 22 x 30 cm, 2 bars
Part Number: 30400121

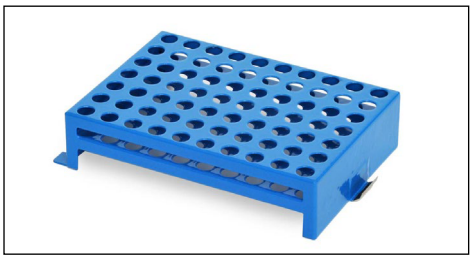

Micro Tube Rack
Part Number: 30400114

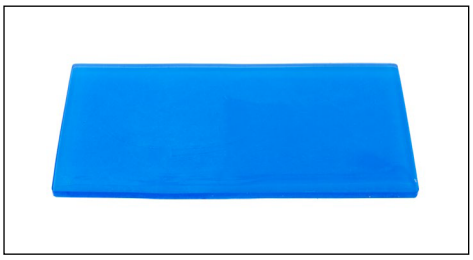

Sticky Mat 8.75 x 7.0 in. / 22 x 18 cm
Part Number: 30770939

ENDEAVOR™ 5000 Agitadores orbitales de servicio ligero

Outline Dimensions

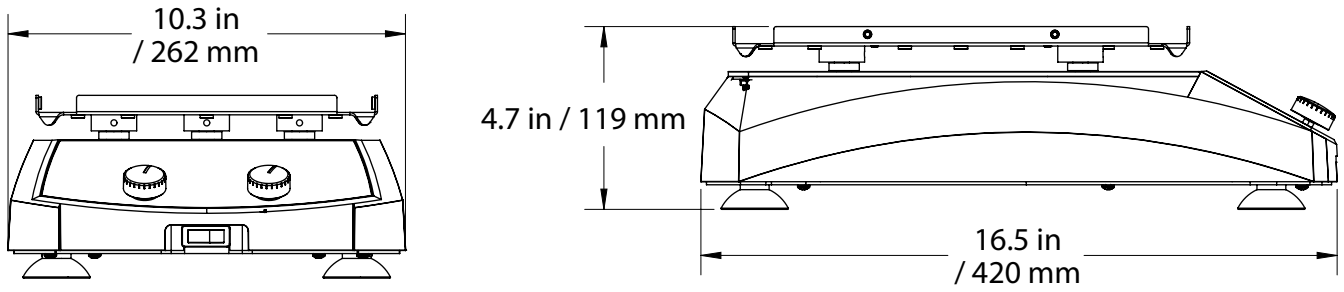

e-E51LD0420 & e-E51LD0403

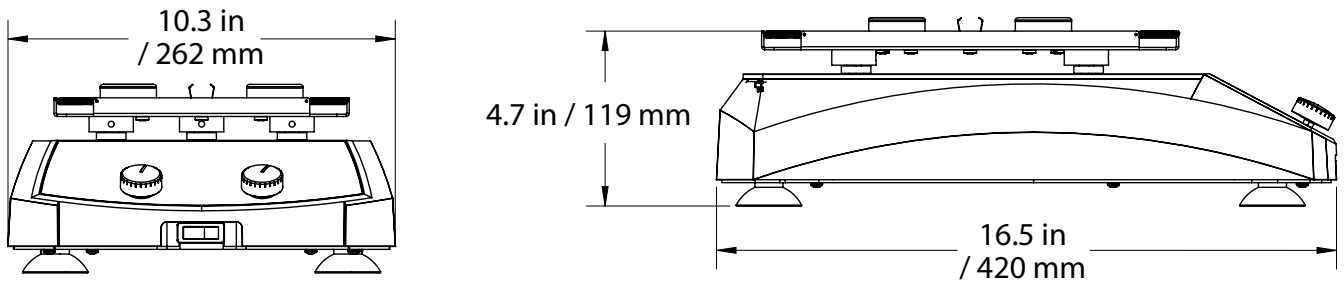

e-E51LDMP03

Other Features and Equipment

Visual and audio alarm when timer counts down to zero or an error occurs, small footprint to save bench space, advanced microprocessor control slowly ramps the shaker tray up to the desired speed and avoids splashing, durable chemical-resistant polymer housing, sturdy easy-to-clean aluminum standard tray with attachment points for accessories, optional accessory platform to expand capacity, control knobs, ON/OFF switch

Compliance

- **Product Safety:** CE, TUV, TÜV SÜD certified to CAN/CSA C22.2 61010-1 ; CAN/CSA C22.2 61010-2-051; UL 61010-1; UL 61010-2-051
- **Electromagnetic Compatibility:** Canada ICES-003 Class B; FCC Part 15 Class B
- **Other:** IP21

80776879_A 20230919 © Copyright OHAUS Corporation

OHAUS CORPORATION

Tel: 800.672.7722
973.377.9000
Fax: 973.944.7177

www.ohaus.com

The management system governing the manufacture of this product is ISO 9001:2015 certified.

OHAUS®